

Planner wegtransport

Module 4: Wet- en regelgeving



VTL versmelt de ontwikkeling van mensen en bedrijven in transport en logistiek

Arbidsomstandigheden
Arbeidsrecht
CAO
Ziekte en arbeidsongeschiktheid



2

Arbo en CAO

- Doel en werkingssfeer Arbowet
- Verplichtingen werkgever/werknemer
- Arbobeleid en arbeidsongevallen
- Taak van de planner
- NEN normen
- Naslagwerken



3

Arbo en CAO

Arbeidsovereenkomsten:

- Voor bepaalde en onbepaalde tijd
- Proeftijd



4

Arbo en CAO

- Collectieve Arbeidsovereenkomsten:
 - Verplichtingen werkgevers en werknemers
 - Werkgevers en werknemersorganisaties
 - Geldigheidsduur
 - Afspraken uit de CAO
 - Naleving van de CAO
 - Functie indeling



5

Instanties

De verschillende instanties:

- particulier organisaties
- werkgeversorganisaties in het beroepsvervoer
 - TLN; KNV en VERN
- organisaties in het eigen vervoer
 - EVO
- werknemersorganisaties
 - FNV en CNV



6

Instanties

Overige particulier dienstverlenende organisaties:

- NEA, NIWO, CBR, CCV, Sva, VTL
- Overheidsinstanties:
 - Ministerie van Verkeer en Waterstaat
 - Inspectie van Verkeer en Waterstaat
 - Rijksdienst voor het wegverkeer
 - RDW centrum voor voertuigtechniek en informatie
- Buitenlandse instanties
 - CEMT, IRU en ESC



7

De vormen van collectieve afspraken

- Ondernemersraden (OR)
 - Wanneer verplicht?
 - Enkele taken en bevoegdheden van de OR
- Personeelsvertegenwoordiging



8

Wet wegvervoer goederen (Wwg)

- De vergunningplicht
- Beroepsvervoer en eigen vervoer
- De NIWO
- De voorwaarden voor een vergunning
 - De eis van betrouwbaarheid
- Het gebruik van de vergunning
- Gegevens op een vergunningsbewijs
- Intrekken van een vergunning



9

Wet wegvervoer goederen (Wwg)

- Voorgeschreven documenten
 - Dienstbetrekking
- Aansprakelijkheid
 - BE
 - MA
 - MI
 - TOE



10

Internationale vergunningen

De communautaire vergunning:

- Ontvangen van de vergunning
- Vervallen van de vergunning

Gebruiksmogelijkheden:

- Bilateraal vervoer
- Transit vervoer
- Multilateraal vervoer
- Cabotage vervoer



11

Internationale vergunningen

- Ritmachtigingen
- CEMT-vergunning
 - Gebruiksmogelijkheden
 - Gele
 - Witte
 - Licht groene
 - Donker groene
 - Intrekken van een CEMT-vergunning



12

AVC 2002

- Algemene vervoerscondities
 - Burgerlijke wetboek
- Doel van de AVC 2002
- Wat is een vrachtbrief?
- Welke eisen aan de vrachtbrief?
- Uitzonderingen



13

AVC 2002

- Begripsomschrijvingen:
 - Wegvervoerder
 - Afzender/aflader
 - Geadresseerde
 - Expediteur



14

AVC 2002

- Aansprakelijkheid en de AVC vrachtbrief
- Opmaak van de vrachtbrief
 - Franco en ongefrankeerd
 - B1/B2
 - A1/A2
 - C1/C2



15

AVC 2002

- AVC in hoofdlijnen:
 - Aansprakelijkheid en bewijslast
 - Vertraging
 - Ontheffing van aansprakelijkheid
- Soorten schadevergoedingen en betalingsplicht:
 - Bij geheel of gedeeltelijk verlies of beschadiging
 - Bij schade door vertraging
 - Schadevergoeding bij opzeggen van de overeenkomst
 - Schadevergoeding op grond van andere AVC artikelen



16

AVC 2002

- Aansprakelijkheid bij opeenvolgende vervoerders
- Invulling van de vrachtbrief
- Niet aannemen van de goederen door geadresseerde
- Aflevering en betaling onder rembours
- Verjaring en aansprakelijkheid



17

CMR verdrag

- Doel van CMR verdrag
- Betekenis CMR verdrag
- Begripsomschrijving
 - Vervoerder
 - Afzender/aflader
 - Geadresseerde
- Toepassing CMR verdrag



18

CMR verdrag

- CMR in hoofdlijnen
 - Functie CMR
- Wie maakt CMR op?
- Gebruik van CMR vrachtbrief
 - Aantal exemplaren
 - Gegevens op vrachtbrief



19

Transportrisico's

- Aansprakelijkheid van de vervoerder
 - De aansprakelijkheid bij schade
 - Resultaat verbintenis
 - Inspanningsverbintenis
 - Bevrijdende oorzaken
 - Overmacht
 - Eigen schuld van de afzender
 - Eigen gebrek van het goed



20

Transportrisico's

- Schade
 - Directe (materiële) schade
 - Indirecte schade
 - Schadevergoeding
 - €3,40 per kilo bruto
 - All risks (Transportverzekering)
 - Declaratiepolis
- Bepalingen uit model vervoercontract



21

Arbeidstijden wegvervoer (Atw)

- Doel van de Atw
 - Verplichtingen van de werkgever
 - Het rooster
- Arbeidstijdenbesluit (Atb vervoer)
 - Voor welke bestuurders/voertuigen van toepassing
 - Voor welke bestuurders/voertuigen niet van toepassing



22

Arbeidstijden wegvervoer (Atw)

AETR	Medezeggenschapsorgaan	Rusttijd
Bestuurder	Personeelsvertegenwoordiging	Verkorte wekelijkse rusttijd
Bijrijder	Overlegregeling	Pauze/ onderbreking rijtijd
Vrachtauto	Nachttijd	Week
Collectief overleg	Nachtarbeid	Werkgever
Controle-apparaat	Periode van 24 uur	Werknemer
Rijtijd	Zelfstandige	



23

Arbeidstijden wegvervoer (Atw)

- Standaardregeling en overlegregeling
- Handhaving
- Samenloop van werkzaamheden
- Normering
- Maximale wekelijkse arbeidstijd
- Wijziging door middel van richtlijn 2000/34/EG



24

Arbeidstijden wegvervoer (Atw)

- Registratie van arbeidstijden
 - De E-tachograaf
 - De digitale tachograaf
 - De werkmap
 - Het dienstrooster
 - De dienstregeling



25

Arbeidstijden wegvervoer (Atw)

- De digitale tachograaf
 - De bestuurderskaart
 - De bedrijfskaart
- De controle van de registratie
- De vrije dag verklaring
- Be – Ma – Mi – Toe
- De EU-verordening 561/2006 en AETR regeling



26

Arbeidstijden wegvervoer (Atw)

- Controle op de naleving van het Atb vervoer
- De keuring van de tachograaf



27

Arbeidstijden wegvervoer (Atw)

- Waarom analyse?
- Welke analyses mogelijk?
 - Rijstijl m.b.t. brandstofgebruik
 - In verband met reparatie en onderhoud
 - In verband met schadepreventieplan
 - Schade aan voertuig en lading



28

Arbeidstijden wegvervoer (Atw)

- Tacho-analyse
 - Bevorderen van defensief rijden
 - Vroegtijdig snelheid verminderen
 - Afremmen op de motor
 - Sterk afremmen
 - Anticiperen op verkeerssituatie



29

Arbeidstijden wegvervoer (Atw)

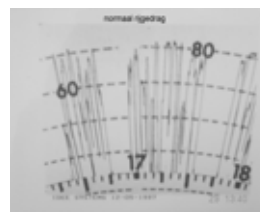

30

Arbeidstijden wegvervoer (Atw)



31

Brandstof

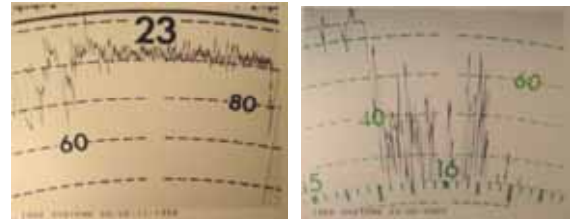

32

Voorbeeldschijf ongeval

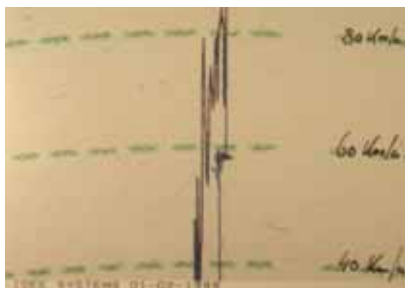

33

Voorbeeldschijf ongeval



34

Vooronderzoek diefstalroute

- Kilometerstand opnemen bij terugvinden
- Rijrichting bepalen bij terugvinden
- Exact tijdstip van diefstal bepalen
- Route geladen analyseren
- Loslocatie(s) vaststellen (tijd)
- Route leeg analyseren
- Snijpunt(en) vaststellen



35

Ondersteunende gegevens diefstalroute

- Verschil in rijstijl
- Beladingsgraad
- Historische gegevens
- Wijze van diefstal
- Afstelling tachograaf in voertuig
- Afstelling tachograaf
- Schrijfstiften



36

Douane formaliteiten

- De EU en de douane
- De fiscale rechten
 - Goederen in het vrije verkeer
 - Accijnsgoederen
 - Het Administratie geleidedocument
 - Restitutiegoederen
 - De opslag van goederen
 - Douane-entrepot



37

Douane formaliteiten

- Het Enig Document
 - Gebruiksmogelijkheden van het ED
 - De indeling van het ED



38

Douane formaliteiten

- Het Carnet TIR
 - De functie van het carnet
 - Het gebruik van het carnet
 - De borden
 - Procedure tijdens het transport
 - Verbreking TIR zegel



39

Douane formaliteiten

- Het ATA-carnet
 - De functie van het ATA-carnet
 - Voor welke goederen?
 - Welke administratief gebruik vereist het carnet?
- Aantal overige douanedocumenten
 - Zoals: pro forma, consulaire factuur, douane factuur, kennisgeving, certificaat, LDC



40

Douane formaliteiten

- Ondersteunende eenheden



41